

**Master professionnel Psychologie du travail & Ergonomie
Université Nancy 2 & Université Paul Verlaine - Metz**

Trombinoscope de la promotion 2006 -2007



Mélanie ARCHEN

arche007_at_etudiant.univ-nancy2.fr

[Evaluer les personnes et les systèmes]

Origine : Nancy 2

Mémoire : Les normes de jugement et leurs valeurs (maîtrise psychologie, Nancy, 2006)

Expériences professionnelles : vendeuse, aide scolaire



Anne BASSEMAYOUSSE

basse010_at_etudiant.univ-nancy2.fr

[Agir sur le travail, la technologie et l'organisation]

Origine : Nancy 2

Mémoire : Contribution du concept d'organisation apprenante au développement d'outils de GRH : Etude dans une entreprise de tuyauterie industrielle (maîtrise psychologie, Nancy, 2006)

Expériences professionnelles : animatrice sportive, aide scolaire



Anne-Laure BAILLARD

baill045_at_etudiant.univ-nancy2.fr

[Evaluer les personnes et les systèmes]

Origine : Nancy 2

Mémoire : L'impact des objets intermédiaires dans une situation de conception d'un outil informatique

Expériences professionnelles : inventriste, éclusière, équipière, surveillante, hôtesse d'accueil, serveuse

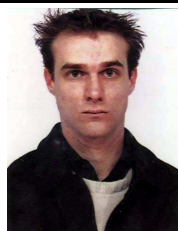

Mikaël BOUCHE

bouch061_at_etudiant.univ-nancy2.fr

[Agir sur le travail, la technologie et l'organisation]

Origine : Nancy 2

Mémoire : L'influence de l'implication sur la consistance cognitive (maîtrise psychologie, Nancy, 2006)

Expériences professionnelles : préparateur de commandes, opérateur sur machines de conditionnement, inventriste



Laëtitia BROCKER

laetitia.brocker_at_aliceadsl.fr

[Evaluer les personnes et les systèmes]

Origine : Strasbourg

Mémoire : Effet de l'anxiété, de la tristesse et de la joie sur la prise de risque (M1, Psychologie, Strasbourg 2006)

Expériences professionnelles : secrétaire, hôtesse de caisse, accueil et standard téléphonique



Sophie CAZOBON

cazob001_at_etudiant.univ-nancy2.fr

[Agir sur le travail, la technologie et l'organisation]

Origine : Nancy 2

Mémoire : Le jugement social dans la situation d'embauche : la dissociation entre la normativité et la valeur (maîtrise psychologie, Nancy, 2006)

Expériences professionnelles : employée commerciale

Master professionnel Psychologie du travail & Ergonomie
Université Nancy 2 & Université Paul Verlaine - Metz



Pauline CASTIAUX

casti005_at_etudiant.univ-nancy2.fr

[Evaluer les personnes et les systèmes]

Origine : Nancy 2

Mémoire : La nature informative des traits de personnalité dans l'évaluation psychologique : validation à partir du temps de réponse (maîtrise psychologie, Nancy, 2006)

Expériences professionnelles : animatrice, saisie informatique, aide-soignant



Aurélie CHAUFFERT

aurelie.chauffert_at_club-internet.fr

[Agir sur le travail, la technologie et l'organisation]

Origine : Nancy 2

Mémoire : Tentative d'élaboration d'un instrument de mesure de l'acquiescement (maîtrise psychologie, Nancy, 2006)

Expériences professionnelles : restauration, employée magasin, inventariste



Coralie DESMOULINS

desmoulinscoralie_at_yahoo.fr

[Evaluer les personnes et les systèmes]

Origine : Nancy 2

Mémoire : Tentative d'élaboration d'un instrument de mesure de l'acquiescement (maîtrise psychologie, Nancy, 2006)

Expériences professionnelles : cueillette de fruits, inventariste, employée commerciale, technicienne de banque, hôtesse de caisse



Rémi DOLLER

redol9_at_aol.com

[Agir sur le travail, la technologie et l'organisation]

Origine : Metz

Mémoire : Seniors et recherche d'informations sur Internet (Maîtrise psychologie, Metz, 2006)

Expériences professionnelles : professeur de tennis, employé saisonnier en bibliothèque municipale



Anne FABISCH

fabisch.anne_at_free.fr

[Agir sur le travail, la technologie et l'organisation]

Origine : Nancy2

Mémoire : Audit qualité de la pratique des entretiens professionnels à Arcelor (master gestion des ressources humaines et des organisations, Nancy, 2006)

Expériences professionnelles : animatrice, agent technique, hôtesse de caisse



Eliza GEGOVSKA

gegov001_at_etudiant.univ-nancy2.fr

[Agir sur le travail, la technologie et l'organisation]

Origine : Nancy 2

Mémoire : Dissociation de l'intériorité et de l'utilité sociale dans le jugement porté sur un candidat en situation de recrutement (maîtrise psychologie, Nancy, 2006)

Expériences professionnelles : ouvrière, serveuse, garde d'enfants

Master professionnel Psychologie du travail & Ergonomie
Université Nancy 2 & Université Paul Verlaine - Metz



Katy HENRY
henry.katy_at_hotmail.fr
[Agir sur le travail, la technologie et l'organisation]

Origine : Nancy 2
Mémoire : Désirabilité et utilité sociale dans le jugement des enseignants (maîtrise psychologie, Nancy, 2006)



Steve JAMIS
jamis003_at_etudiant.univ-nancy2.fr
[Agir sur le travail, la technologie et l'organisation]

Origine : Nancy 2
Mémoire : Influence de l'implication sur la constance cognitive (maîtrise psychologie, Nancy, 2006)
Expériences professionnelles : poseur, vendeur, merchandiser, surveillant d'examen



Chrystelle KLEIN
chrystelle.klein_at_tele2.fr
[Evaluer les personnes et les systèmes]

Origine : CNAM Lorraine
Mémoire : Ajustement des cadres seniors confrontés à une situation de chômage (DESA, Metz, 2006)
Expériences professionnelles : Assistante sociale spécialisée



Mylène LEBEHOT
mylenelebehot_at_free.fr
[Agir sur le travail, la technologie et l'organisation]

Origine : Nancy 2
Mémoire : Contribution du concept d'organisation apprenante au développement d'outils de GRH : Etude dans une entreprise de tuyauterie industrielle (maîtrise psychologie, Nancy, 2006)
Expériences professionnelles : vendangeuse, inventariste, soutien scolaire



Cyril LEDUC
leduc017_at_etudiant.univ-nancy2.fr
[Evaluer les personnes et les systèmes]

Origine : Nancy 2
Mémoire : Désirabilité et utilité sociales dans le jugement des enseignants (maîtrise psychologie, Nancy, 2006)
Expériences professionnelles: ouvrier, employé communal, agent hôtelier



Anne-Sophie MARTIN
martin.anne-sophie_at_neuf.fr
[Evaluer les personnes et les systèmes]

Origine : Nancy 2
Mémoire : La construction identitaire du grand-père (maîtrise psychologie, Nancy, 1999)
Expériences professionnelles : formatrice, conseillère d'orientation psychologue



Jean-Baptiste MOURLAM
mourl002_at_etudiant.univ-nancy2.fr
[Evaluer les personnes et les systèmes]

Origine : Nancy 2
Mémoire : La compréhension des phrases sous l'angle inférentiel: modélisation et application d'un test différentiel (maîtrise psychologie, Nancy, 2006)
Expériences professionnelles : assistant de caisse, conseiller bilan



Delphine MULLER
delphinemuller_at_hotmail.fr
[Evaluer les personnes et les systèmes]

Origine : Nancy 2
Mémoire : Les formats d'interaction dans l'entretien de recrutement (maîtrise psychologie, Nancy, 2006)
Expériences professionnelles : formatrice, secrétaire médicale, vendeuse, agent de propreté

Master professionnel Psychologie du travail & Ergonomie
Université Nancy 2 & Université Paul Verlaine - Metz



Claire PANOSETTI

panos001_at_etudiant.univ-nancy2.fr

[Agir sur le travail, la technologie et l'organisation]

Origine : Nancy 2

Mémoire : La transmission des compétences et des connaissances au sein d'une entreprise à travers le mentorat (maîtrise psychologie, Nancy, 2006)

Expériences professionnelles : hôtesse de service clients ; vendeuse ; conseillère de vente



Aline PERNY

aline.perny_at_neuf.fr

[Agir sur le travail, la technologie et l'organisation]

Origine : Nancy 2

Mémoire : La transmission des compétences et des connaissances au sein d'une entreprise à travers le mentorat : la relation entre un guide et un protégé (maîtrise psychologie, Nancy, 2006)

Expériences Professionnelles : tutorat, hôtesse de caisse, employée



Aurélie POIRETTE

aurelie.poirette_at_laposte.net

[Evaluer les personnes et les systèmes]

Origine : Metz

Mémoire : Etude de l'application de la Repertory Grid de Kelly avec l'analyse des correspondances au sein d'un dispositif d'aide à l'insertion professionnelle (M1, psychologie, Metz 2006)

Expériences professionnelles : équipière en restauration rapide, auxiliaire familiale, animatrice en MJC, serveuse

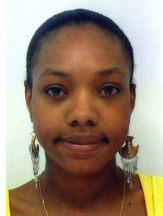

Jessica REGIS

jessica.regis_at_hotmail.fr

regis002_at_etudiant.univ-nancy2.fr

[Evaluer les personnes et les systèmes]

Origine : Nancy 2

Mémoire : La nature informative des traits de personnalités dans l'évaluation psychologique : validation à partir du temps de réponse (maîtrise psychologie, Nancy, 2006)

Expériences professionnelles : agent de service, assistant d'éducation, animatrice, éducatrice sportive



Vanessa REMARK

remark.vanessa_at_neuf.fr

[Evaluer les personnes et les systèmes]

Origine : Nancy 2

Mémoire : La résilience chez des enfants placés en famille d'accueil (maîtrise psychologie, Nancy, 2005)

Expériences professionnelles : guichetière, agent de tri, conseiller agence intérimaire



Florence RUEL

rue001_at_etudiant.univ-nancy2.fr

[Evaluer les personnes et les systèmes]

Origine : Nancy 2

Mémoire : Les formats d'échange dans l'entretien de recrutement (maîtrise psychologie, Nancy, 2006)

Expériences professionnelles : animatrice

Master professionnel Psychologie du travail & Ergonomie
Université Nancy 2 & Université Paul Verlaine - Metz



Awa SOW

sow_awa_at_hotmail.fr

[Agir sur le travail, la technologie et l'organisation]

Origine : Nancy 2

Mémoire : Les objets intermédiaires dans la conception d'un logiciel (maîtrise psychologie, Nancy, 2006)

Expériences professionnelles : aide à domicile, télévente



Charlène TERRIER

charleneterrier_at_hotmail.fr

[Evaluer les personnes et les systèmes]

Origine : Metz

Mémoire : Les stratégies d'adaptation en fonction de l'écart entre intérêts professionnels et emploi occupé : étude sur les vendeurs (M1, Metz 2006)

Expériences professionnelles : vendeuse, hôtesse de caisse



Virginie WIERZBA

virginie.wierzba_at_wanadoo.fr

[Evaluer les personnes et les systèmes]

Origine: Nancy

Mémoire: Étude de la mise en place de médiateurs de santé (DESS Santé publique, Nancy, 2000)

Expériences professionnelles : responsable formatrice, responsable magasins, conseillère de vente, animatrice en centre de loisirs pour enfants
